



**AGORA
TEM
ESPECIALISTAS**



Como o Agora Tem Especialistas tem lidado com o componente da formação?

Brasília (DF)
06.05.2026

Rodrigo Oliveira (Diretor)

Departamento de Estratégias para a Expansão e a Qualificação da Atenção Especializada

Secretaria de Atenção Especializada à Saúde
Ministério da Saúde

GOVERNO DO BRASIL
**DO LADO
DO POVO
BRASILEIRO**



Breve histórico do Programa

PROGRAMA NACIONAL DE REDUÇÃO DE FILAS DE CIRURGIAS ELETIVAS (PNRF)

PORTARIA GM/MS Nº 90/2023

POLÍTICA NACIONAL DE ATENÇÃO ESPECIALIZADA EM SAÚDE (PNAES)

PORTARIA GM/MS Nº 1.604/2023

PROGRAMA MAIS ACESSO A ESPECIALISTAS (PMAE)

PORTARIA GM/MS Nº 3.492/2024

REESTRUTURAÇÃO DO PMAE E LANÇAMENTO DO PROGRAMA AGORA TEM ESPECIALISTAS

PORTARIA GM/MS Nº 7.266/2025

INSTITUI O PROGRAMA

 **Agora tem ESPECIALISTAS**
Da consulta ao tratamento

LEI Nº 15.233/2025

**AGORA
TEM
ESPECIALISTAS**

Portaria GM/MS nº 7.266/2025

Dispõe sobre o Programa Agora Tem Especialistas
no âmbito do SUS



Componente
Prestação de Serviços
Especializados em
caráter complementar



Componente
Cirúrgico



Componente
SUS Digital



Componente
Provimento,
Aprimoramento
e Formação



Componente
Créditos Financeiros



Componente
Ambulatorial



Componente Acesso
à Radioterapia



Componente
Ressarcimento ao SUS

Saiba mais sobre a legislação do Agora Tem Especialistas no site do Programa.



Tópicos comuns aos componentes do Programa

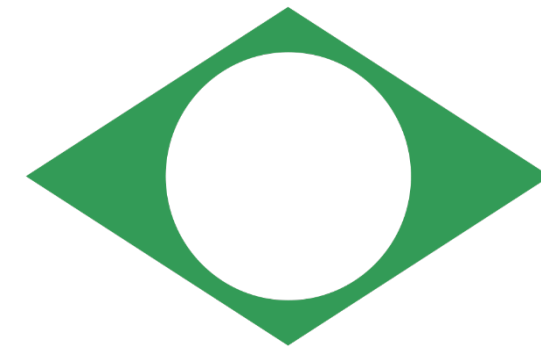

Oferta

1.279 tipos de cirurgias e **35** Ofertas de Cuidados Integrados (OCI)

Especialidades

Cardiologia, Ginecologia, Oncologia, Ortopedia, Otorrinolaringologia e Oftalmologia

Programação

Discutida no Grupo Condutor estadual e deliberada pela CIB^a

Regulação assistencial

Locorregional pelos gestores do Sistema Único de Saúde

Registro da produção

SIA, SIH ou CMD/RNDS

^a Deliberação ou Resolução *ad Referendum*; pode ser da Comissão Intergestores Regional com ciência da CIB; para Distrito Federal: Deliberação do Colegiado de Gestão.



CIB: Comissão Intergestores Bipartite. **SIA:** Sistema de Informação Ambulatorial do SUS. **SIH:** Sistema de Informações Hospitalares do SUS. **CMD:** Conjunto Mínimo de Dados da Atenção à Saúde. **RNDS:** Rede Nacional de Dados em Saúde.



MINISTÉRIO DA
SAÚDE



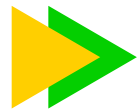

PROVIMENTO, APRIMORAMENTO E FORMAÇÃO



Onde estão os(as) especialistas no país?

Demografia Médica 2025

- Maior concentração de médicos especialistas na rede privada
- Distribuição desigual de especialistas no território nacional - concentração no DF, SP e RJ
- Quantidade de generalistas (244.141) e especialistas (353.287) no país - 40,9% e 59,1%

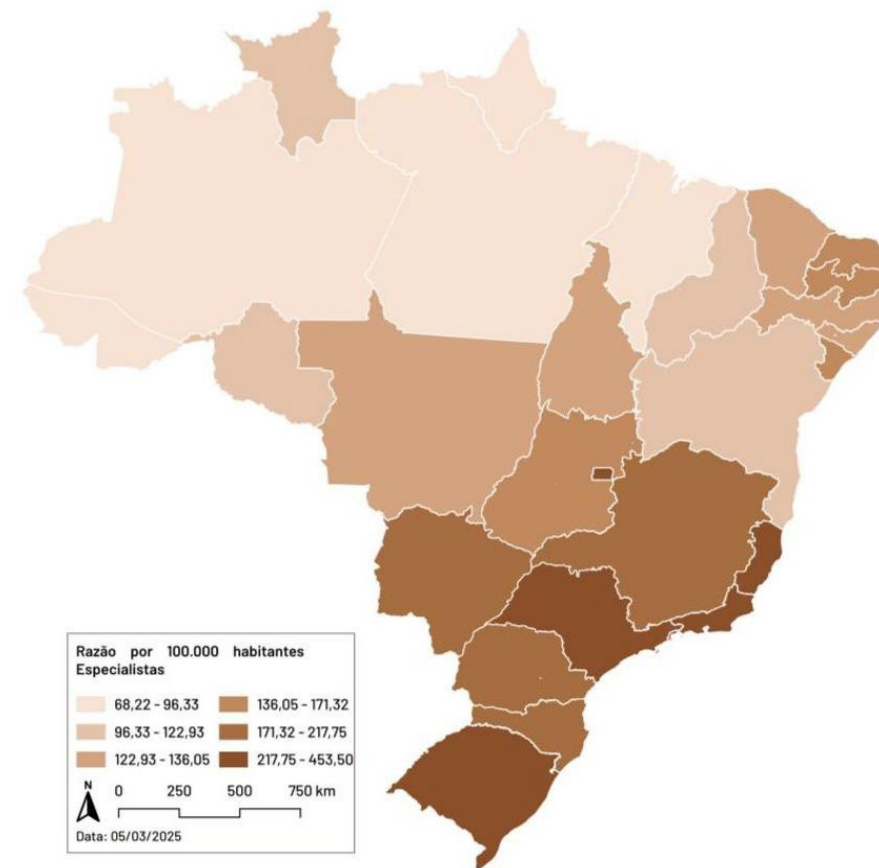

► Fonte: Elaboração dos autores; CNRM, AMB, IBGE. Nota: Esta análise utilizou o número de médicos especialistas nas UFs. Obs.: Para citação, atribuir a (Scheffer, 2025), vide ficha catalográfica desta publicação.

Razão, segundo UF, de médicos especialistas por 100 mil habitantes, Brasil, 2024



Mais Médicos Especialistas

Promover a formação, fixação e atuação qualificada de médicos especialistas em regiões com maior vulnerabilidade social

Onde e como atuam? Serviços e vagas pactuados em CIB
Desenvolver competências clínicas, éticas e de gestão para atuação nas linhas de cuidado prioritárias do SUS.

Quais os critérios? Atendimento regional, capacidade instalada compatível e **ensino-serviço-comunidade**

O que pretende?
Formação, fixação e atuação especializada em regiões com **maior vulnerabilidade social**



CIB: Comissão Intergestores Bipartite.



MINISTÉRIO DA
SAÚDE



Quem pode participar do Projeto Mais Médicos Especialistas (PMM-E)?

Médicos(as) formados no Brasil e/ou com o diploma revalidado no país, certificados como Especialistas (RQE)

Seleção por editais públicos

Bolsa-formação para médicos especialistas e demais benefícios do Projeto Mais Médicos para o Brasil

Os (as) médicos (as) especialistas = Registro de Qualificação de Especialistas - RQE (Conclusão de residência médica ou por titulação da Associação Médica Brasileira - AMB)



Quais são as especialidades previstas?

PROFISSIONAIS MÉDICOS ESPECIALISTAS EM:

Anestesiologia
Coloproctologia
Ginecologia e
Obstetrícia
Cardiologia
Ecocardiografia Oncologia
Clínica
Cirurgia
Oncológica
Cirurgia Geral
Cirurgia do aparelho digestivo
Radiologia e Diagnóstico por
imagem
Otorrinolaringologia

REQUISITOS

Endoscopia
Graduação em Medicina
Gastroenterologi

Conclusão da residência médica ou título da AMB na especialidade alvo com RQE

**RELAÇÃO DIRETA COM AS 6 ÁREAS
PRIORITÁRIAS DAS OCIs DO AGORA TEM
ESPECIALISTAS**

ORTOPEDIA

OFTALMOLOGIA

GINECOLOGIA

CARDIOLOGIA

ONCOLOGIA

OTORRINOLARINGOLOGIA



Atividades semanais

DEDICAÇÃO DE **20 HORAS SEMANAIS**
por **12 meses**

TEÓRICA

4 horas semanais de atividades educacionais:

Mentoria remota
Imersões em serviços de referência

IMERSÃO

De 3 a 5 dias, sendo duas a três imersões, ao longo de 12 meses no projeto

Nos serviços de referência (mentoria)

PRÁTICA

16 horas semanais de atuação assistencial:

Policlínicas, Ambulatórios e hospitais do SUS

FORMAÇÕES EM SERVIÇO

16 Cursos de aprimoramento em serviços para **médicos e médicas especialistas**

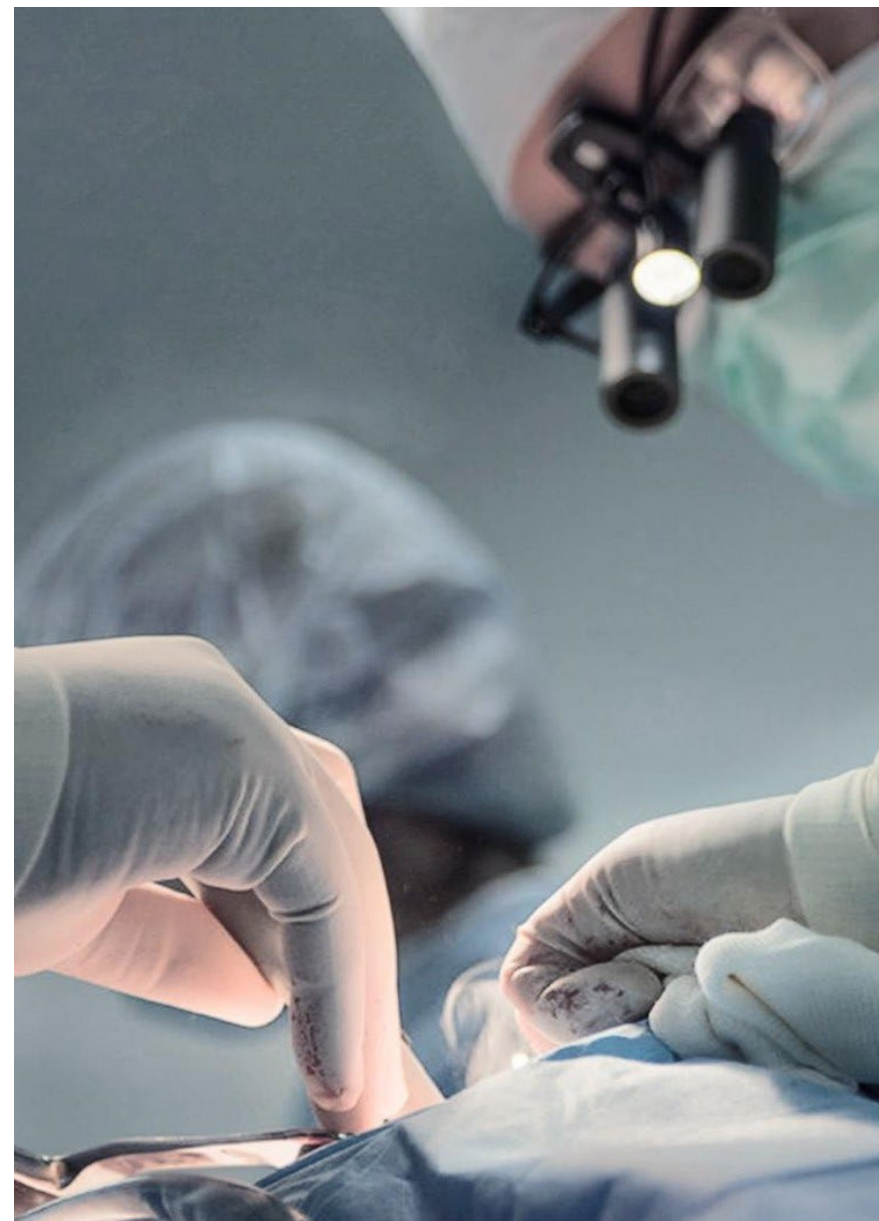

Quais são os incentivos?

- ▶ **Incentivos financeiros** para locais com maior dificuldade de acesso a especialistas
 - Faixa 1 (muito alta vulnerabilidade): **R\$ 20.000,00 mensais**
 - Faixa 2 (alta vulnerabilidade): **R\$ 15.000,00 mensais**
 - Faixa 3 (média, baixa ou muito baixa vulnerabilidade): **R\$ 10.000,00 mensais**
- ▶ Possibilidade de **ajuda de custo para deslocamento para as imersões** durante as atividades educacionais
- ▶ Complementação de **licença-maternidade** (até 60 dias após os 120 dias do INSS) e **Licença-paternidade** de até 20 dias, sem perda de bolsa

O pagamento está condicionado à participação efetiva nas atividades e à regularidade no curso de aprimoramento em serviço.



Governança compartilhada PMM-E



Ministério da Saúde
(SGTES/MS)

Coordena o programa nacionalmente

DEGEPS/SGTES/MS

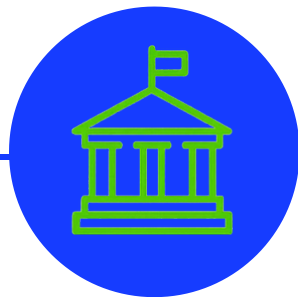

Entes Federados
(Estados, Municípios e DF)

Indicam estabelecimento de saúde prioritários

Gestor Estadual
Gestor Municipal

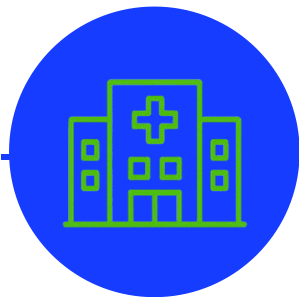

Serviço de Lotação

São os locais de atuação prática do aprimoramento em serviço

Referências Técnicas do serviço

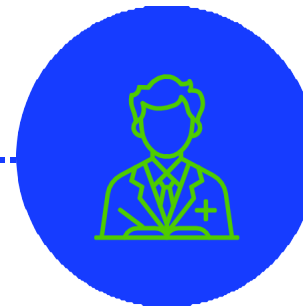

Instituições Mentoras

Oferecem mentoria, conduzem atividades formativas e imersões práticas

Gerente de Projeto
Coordenadores de Curso
Mentores

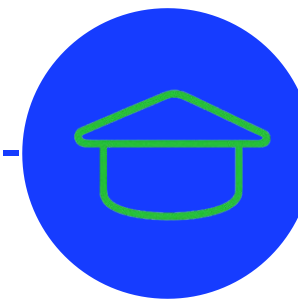

UNA-SUS/FIOCRUZ

Desenvolvimento de ferramentas pedagógicas digitais

Gerente de Projeto
Coordenadores de Curso
Mentores



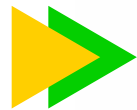

CENÁRIO PMM-E

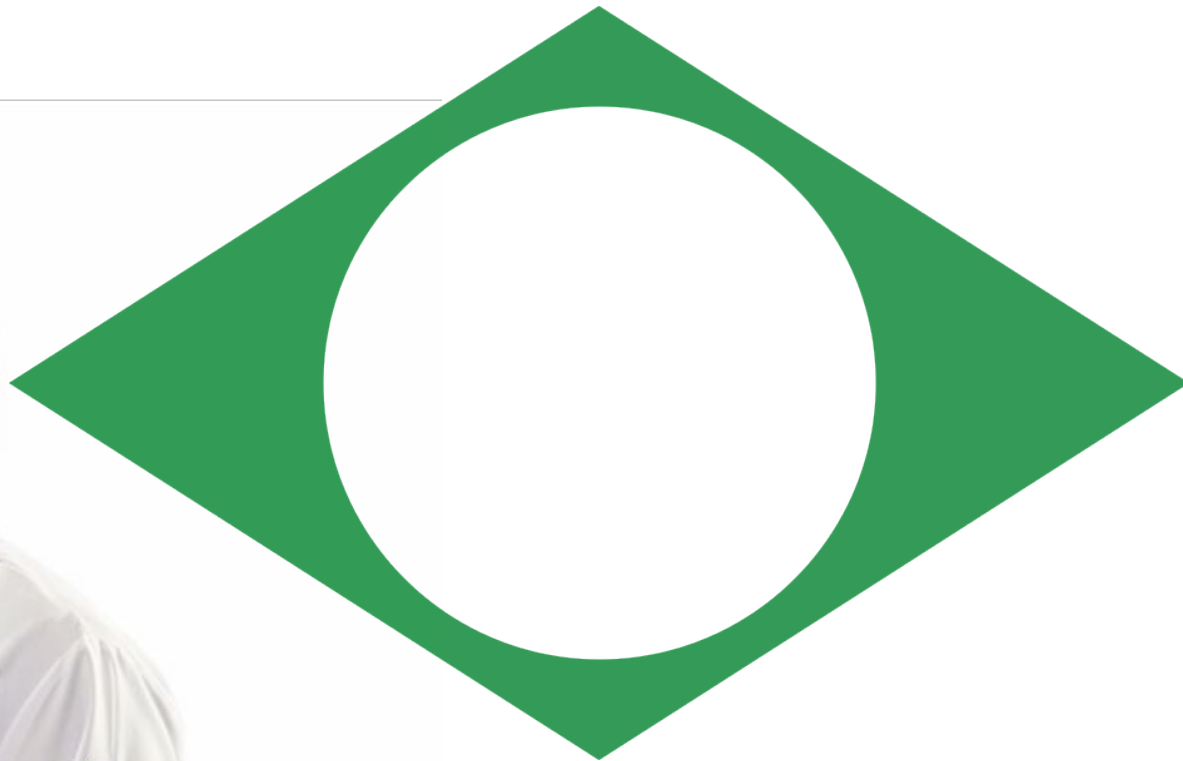

CENÁRIO PMM-E

Acesse o Painel



Data de atualização do painel: 10/04/2026

MAIS MÉDICOS ESPECIALISTAS

Região de Saúde

Todos

UF

Todos

Município/DSEI

Todos

Faixa de Atração

Todos

Curso

Todos

Tipo de Estabelecimento

Todos

Força de Trabalho

● HOMEM ● MULHER ● NAO INFORM...

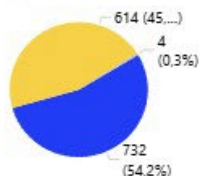

Faixa Etária

● HOMEM ● MULHER

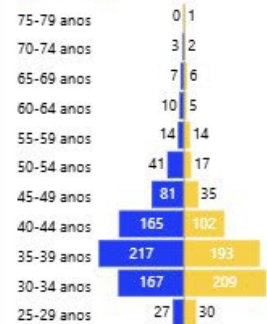

Profissionais do PMM-e nas Unidades Federativas

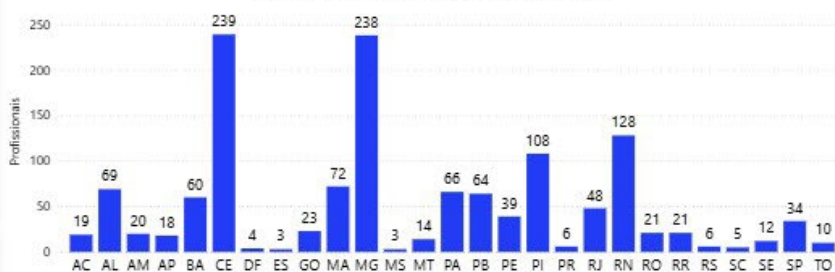

Municípios com vagas ocupadas

318

Profissionais Ativos do PMM-e

1.350

Cotistas PMM-e

62

Distribuição de profissionais ativos por tipo de município



Lista Nominal dos Profissionais PMM-e

NOME COMPLETO	UF	MUNICÍPIO	OFERTA FORMATIVA	ESTABELECIMENTO
ABDON MOREIRA LUSTOSA	PB	Santa Rita	01. Aprimoramento em Anestesiologia Perioperatória e Sedação Segura	HOSPITAL E MATERNIDADE FLAVIO RIBEIRO COUTINHO
ABRAAO PEREIRA FILHO	CE	Jaguaripe	01. Aprimoramento em Anestesiologia Perioperatória e Sedação Segura	HOSPITAL MUNICIPAL GOVERNADOR ADAUTO BEZERRA
ADAHILTON MAGALHAES MACIEL	CE	Maracanaú	01. Aprimoramento em Anestesiologia Perioperatória e Sedação Segura	HOSPITAL MUNICIPAL DR JOAO ELISIO DE HOLANDA
ADALTO BORBOREMA FIGUEIREDO	MG	Teófilo Otoni	01. Aprimoramento em Anestesiologia Perioperatória e Sedação Segura	HOSPITAL MUNICIPAL DR RAIMUNDO GOBIRA
ADAUTO LUIZ DE PAIVA FERNANDES	RN	Pau dos Ferros	01. Aprimoramento em Anestesiologia Perioperatória e Sedação Segura	HOSPITAL REGIONAL DR CLEODON CARLOS DE ANDRADE
ADRIANA MUNIZ CORDEIRO	MG	Montes Claros	01. Aprimoramento em Anestesiologia Perioperatória e Sedação Segura	HOSPITAL UNIVERSITARIO CLEMENTE DE FARIA
ADRIANA RODRIGUES CUNHA	MG	Bocaiuva	01. Aprimoramento em Anestesiologia Perioperatória e Sedação Segura	HOSPITAL MUNICIPAL DE BOCAIUVA
AISLAN ARRAIS AMORIM PEREIRA	MA	Bacabal	01. Aprimoramento em Anestesiologia Perioperatória e Sedação Segura	HOSPITAL MARIA SOCORRO BRANDAO
ALANA GABRIELA BATALHA DIOGENES	RN	Natal	01. Aprimoramento em Anestesiologia Perioperatória e Sedação Segura	HOSPITAL DR JOSE PEDRO BEZERRA
ALIANA MALUDA MARTINS COSTA SILVA	CE	Fortaleza	01. Aprimoramento em Anestesiologia Perioperatória e Sedação Segura	HOSPITAL DISTRIAL NUNO FREITAS DA

Faixa de Atração

● FAIXA 1 ● FAIXA 2 ● FAIXA 3

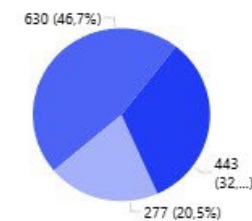

Exportar dados do PMM-E



Distribuição de médicos(as) especialistas do

PMM-E

1º ciclo: 541 médicos

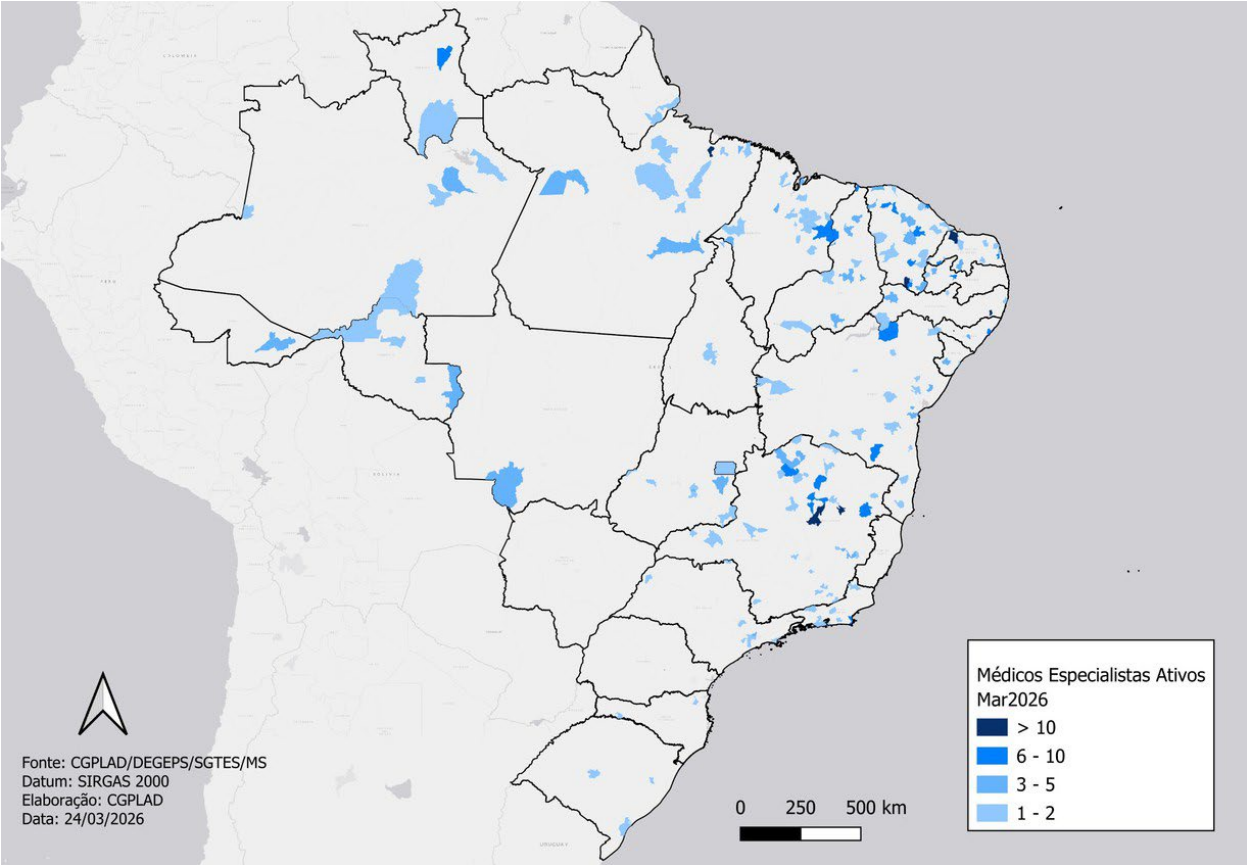
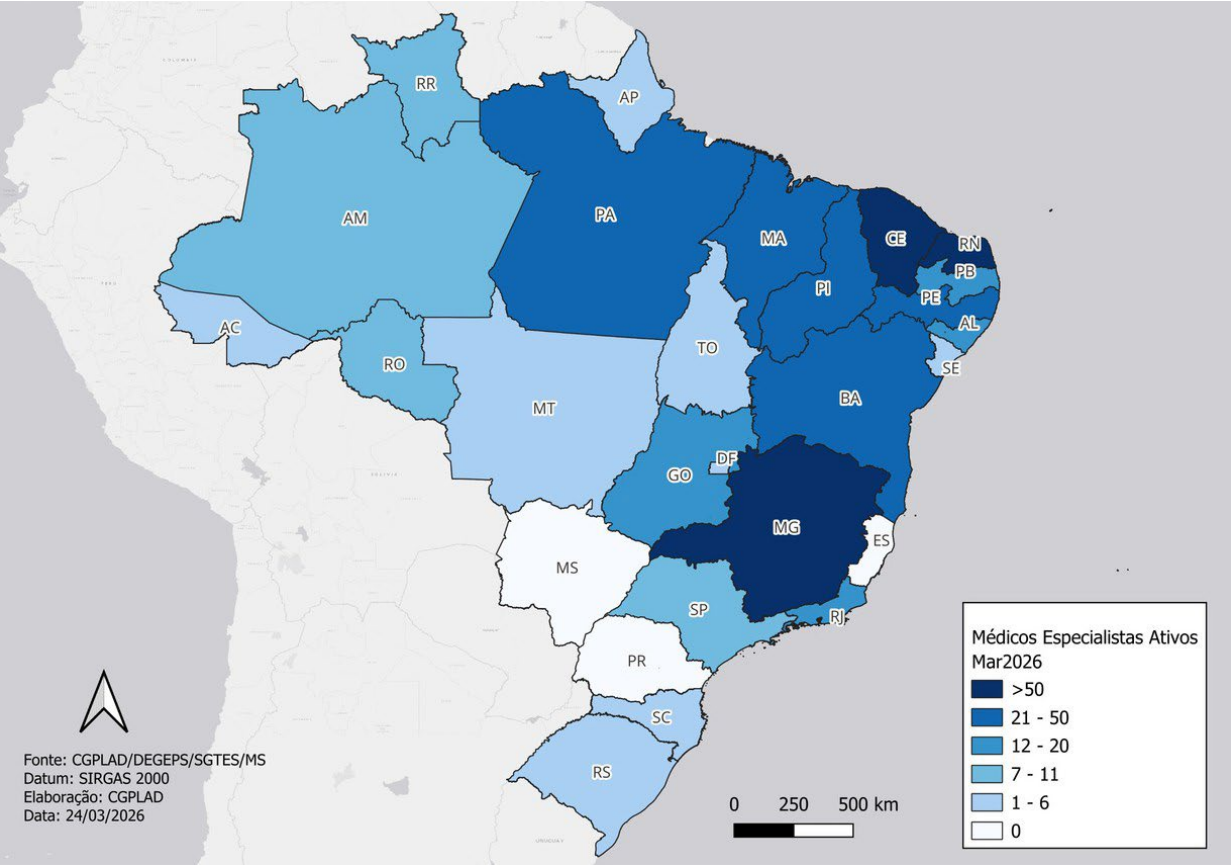

Distribuição de médicos(as) especialistas do PMM-E

2º ciclo: 791 médicos

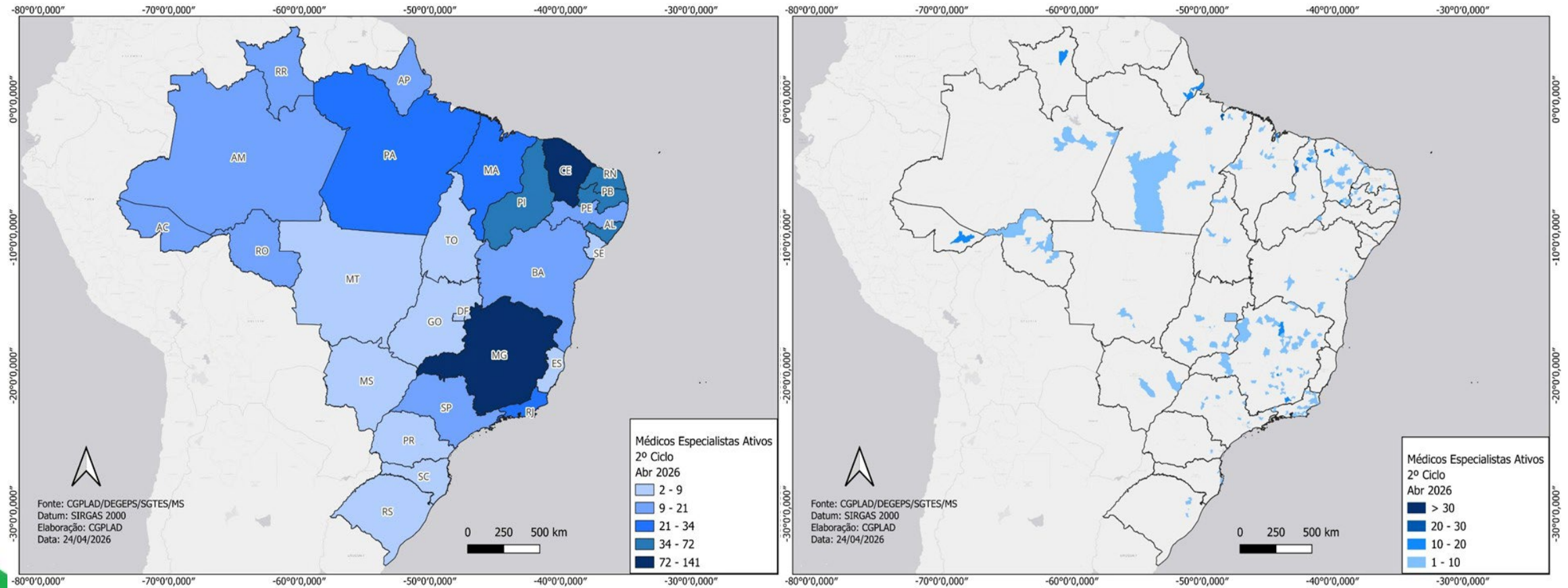



Fases atuais

1

Adesão dos Gestores municipais e estaduais

Edital Nº 15/2025 - Encerrado em Janeiro/26.

2

Adesão e Credenciamento de Instituições Formadoras

- Edital Nº16/2025;
- Levantamento de novas vagas para o 2ª ciclo do PMM-E;
- Estudos para vagas e cursos para o 3º ciclo.

3

Adesão de Médicos e Médicas

Edital SGTES/MS Nº 03/2026 - Fev.26

Segunda chamada em fase de novas inscrições - até 04/05

4

Início das atividades no território e formativas - 2ª chamada

Junho de 2026

META: 2.000
Novos médicos especialistas





Fases atuais

5

Cadastramento das Referências Técnicas do serviço:

Até 11/05/2026



Saiba mais sobre o Programa

Ministério da Saúde

O que você procura?

Agora tem
ESPECIALISTAS

Da consulta
ao tratamento

O Programa **Agora tem Especialistas** é uma iniciativa do Ministério da Saúde e do Governo Federal que tem como principal objetivo reduzir o tempo de espera por atendimentos no Sistema Único de Saúde - SUS. A ação faz parte das políticas da Secretaria de Atenção Especializada à Saúde - SAES que busca promover um atendimento mais ágil e eficiente para a população.

Entre as ações desenvolvidas estão a ampliação de mutirões, o uso de unidades móveis de saúde (carretas), a aquisição de transporte sanitário e o fortalecimento da Telessaúde. Essas medidas contribuem para garantir mais agilidade, eficiência e equidade no acesso à saúde especializada.

Com o programa em ação, o atendimento é mais rápido para os pacientes que precisam de consultas, exames, cirurgias, tratamentos oncológicos e demais atendimentos especializados da rede pública.



Histórico

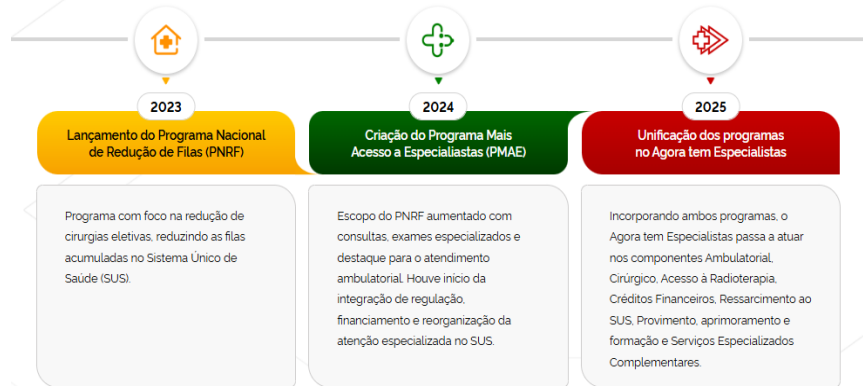

Componente Acesso à Radioterapia

Componente Ambulatorial

Componente Cirúrgico

Componente Créditos Financeiros

Componente Prestação de Serviços Especializados

Componente Provitamento, Aprimoramento e Formação

Componente Ressarcimento ao SUS

Componente SUS Digital



Agora tem
ESPECIALISTAS
Da consulta ao tratamento

SUS
30 ANOS

MINISTÉRIO DA
SAÚDE

GOVERNO DO
BRASIL
DO LADO DO POVO BRASILEIRO

GOVERNO DO BRASIL
**DO LADO
DO POVO
BRASILEIRO**

**AGORA
TEM
ESPECIALISTAS**

OBRIGADO!

agorateмесpecialistas@saude.gov.br



MINISTÉRIO DA
SAÚDE

